Hanohano Hanalei - Ka Ua Loku

C6 Steel 8 string low Bb

A7 D7 G A7 D7 GD7 G D7 G D7

Hanohanohanohanalei ka ua nu i, pakikakahi limuomanua

G G7 C G E7 A7 D7

ke pa I laila ho'i au i ike iho ai, Ika hanahu i konikonikoni ika i li

C G7 C G7

Kau lana wa le e ka u a o Hanalei Ke ni hi a'e nei o i na pa li

C G D7 G7

E ho'o pili a na me ka lau a 'e Me he i po ho'o heno nei i ka po li Ka ho-

C E7 Am C7

ene mai no a ke ka i Me he a la e 'i ma i a na E

F C- C A7 D7 G7 C G7

ho 'i mai no ka u a la e pili Ka ua lo ku kaulanaa'o Hanalei

C G7 C G7

Kau lana wa le e ka u a oHanalei Ke ni hi a'e nei i na pa li

C G D7 G7

E ho'o pili a na me ka lau a 'e Mehe i po ho'o heno nei i ka po li Ka ho-

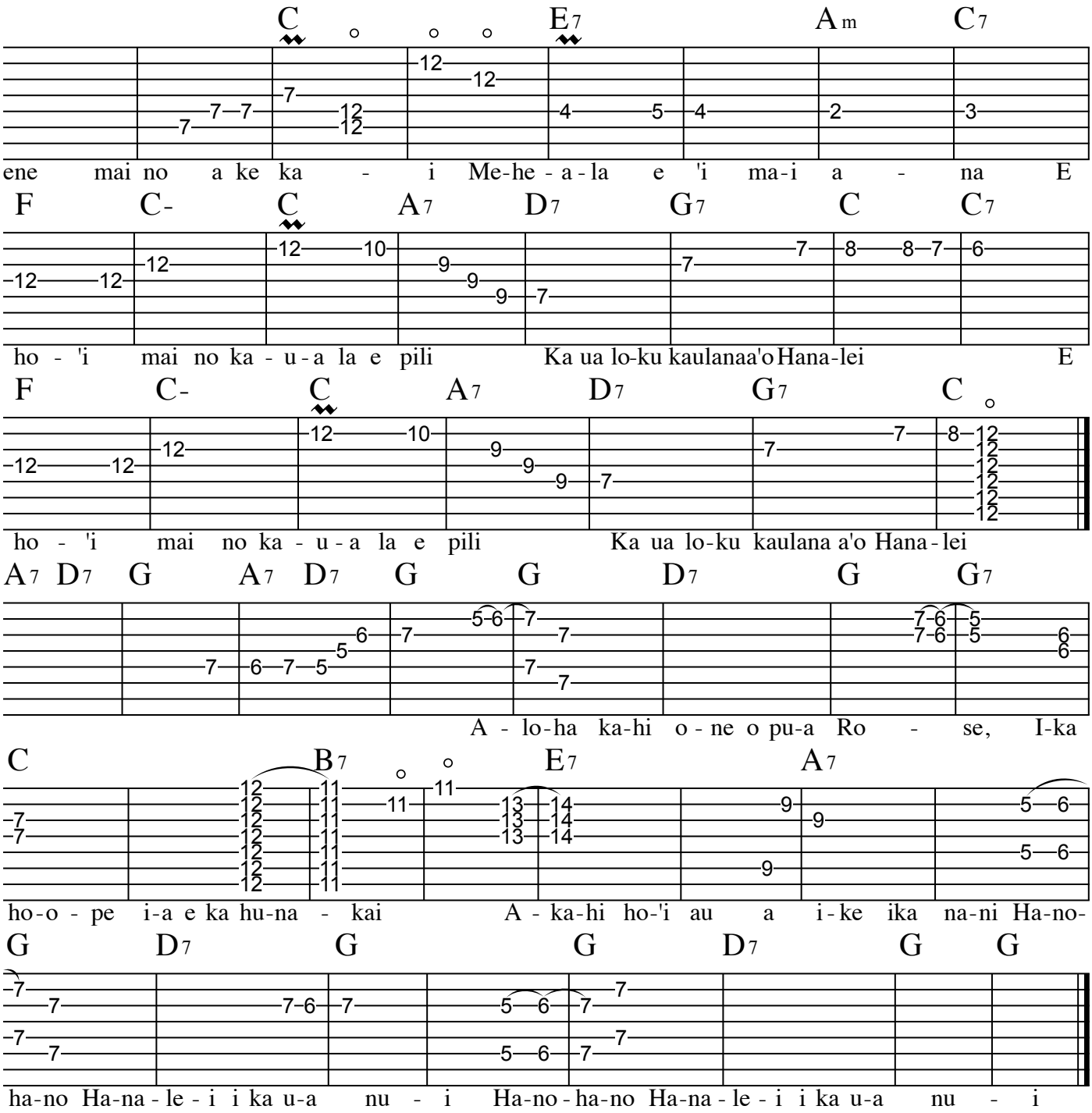
C E7 Am C7
ene mai no a ke ka - i Me-he - a - la e 'i ma-i a - na E
F C- C A7 D7 G7 C C7
ho - 'i mai no ka - u - a la e pili Ka ua lo-ku kaulanaa'o Hana-lei E
F C- C A7 D7 G7 C
ho - 'i mai no ka - u - a la e pili Ka ua lo-ku kaulana a'o Hana - lei
A7 D7 G A7 D7 G G D7 G G7
A - lo-ha ka-hi o - ne o pu-a Ro - se, I-ka
C B7 E7 A7
ho-o - pe i-a e ka hu-na - kai A - ka-hi ho-'i au a i-ke ika na-ni Ha-no-
G D7 G G D7 G G
ha-no Ha-na - le - i i ka u-a nu - i Ha-no - ha-no Ha-na - le - i i ka u-a nu - i